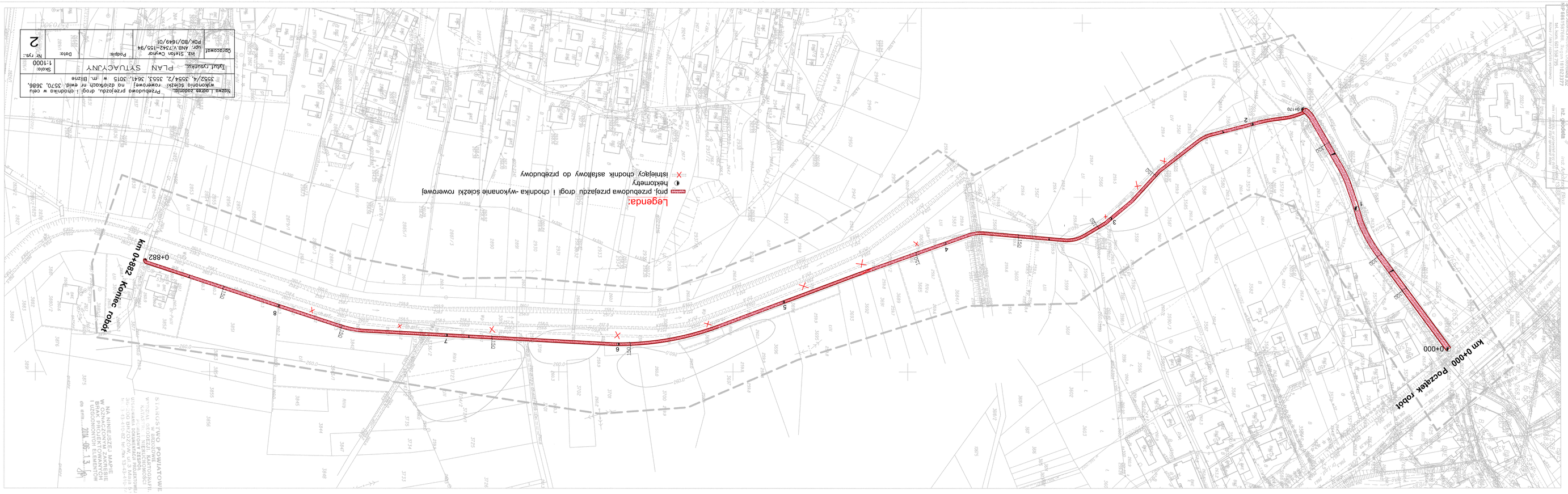
km 0+000 Początek robót
0+000
km 0+882 Koniec robót
0+882
Legenda:
proj. przebudowa przejazdu drogi i chodnika -wykonanie ścieżki rowerowej
hektometry
istniejący chodnik asfaltowy do przebudowy
STAROSTWO POWIATOWE
W OGNISKACH ZAKRESIE
EUROPEJSKIEGO UKŁADU
Stanisław Błoć
„GEO-CENTRUM"
MAPA DO CELÓW PROJEKTOWYCH
Nazwa i adres zadania:
Przebudowa przejazdu, drogi i chodnika w celu wykonania ścieżki rowerowej na działkach nr ewid. 3570, 3686, 3552/4, 3554/2, 3553, 3641, 3015 w m. Bilcze
Tytuł rysunku: PLAN SYTUACYJNY
Skala: 1:1000
Sprawdzał: Wł. Stefan Cwynar
dyr. Adi/1342-155/94
PDK/80/1649/01
Projektował:
Data:
Nr rys.: 2